

2017年2月吉日

お取引先各位

渡辺電機工業株式会社
代表取締役社長 渡辺秀禧

渡辺電機工業株式会社・東京熱学事業部発足のお知らせ

拝啓 立春の候、貴社益々ご清栄の段お慶び申し上げます。

弊社は本年1月24日、株式会社東京熱学（熱電対、測温抵抗体・湿度検出器・風速検出器・圧力トランスミッター・CO₂センサのメーカー、東京都狛江市）の知的財産権、営業権を含む一切の権利を東京地方裁判所の許可を得て取得いたしました。

これを受けて、**2017年2月22日以降**、当該事業を「**渡辺電機工業株式会社・東京熱学事業部**」として運営してまいります。

また、本件の経緯と展望につきましては、『News Release』にてご理解を賜りたく存じます。

IoT時代の到来を踏まえて弊社は、当該事業と既存事業の統合を図る中で、経営資源を積極的に投入し、コアビジネスとして発展させてまいります。

お取引先様におかれましては、本件に対するご理解と、なお一層のご指導とご支援を賜りますようお願い申し上げます。

末筆ながら貴社の益々のご発展を祈念申し上げます。

敬具

東京熱学事業部の基本情報（住所・電話番号・銀行口座等）は次頁以降をご参照下さい。

渡辺電機工業株式会社 2017年2月22日付けの組織図は以下の通りとなります。
（組織図は一部省略しております）

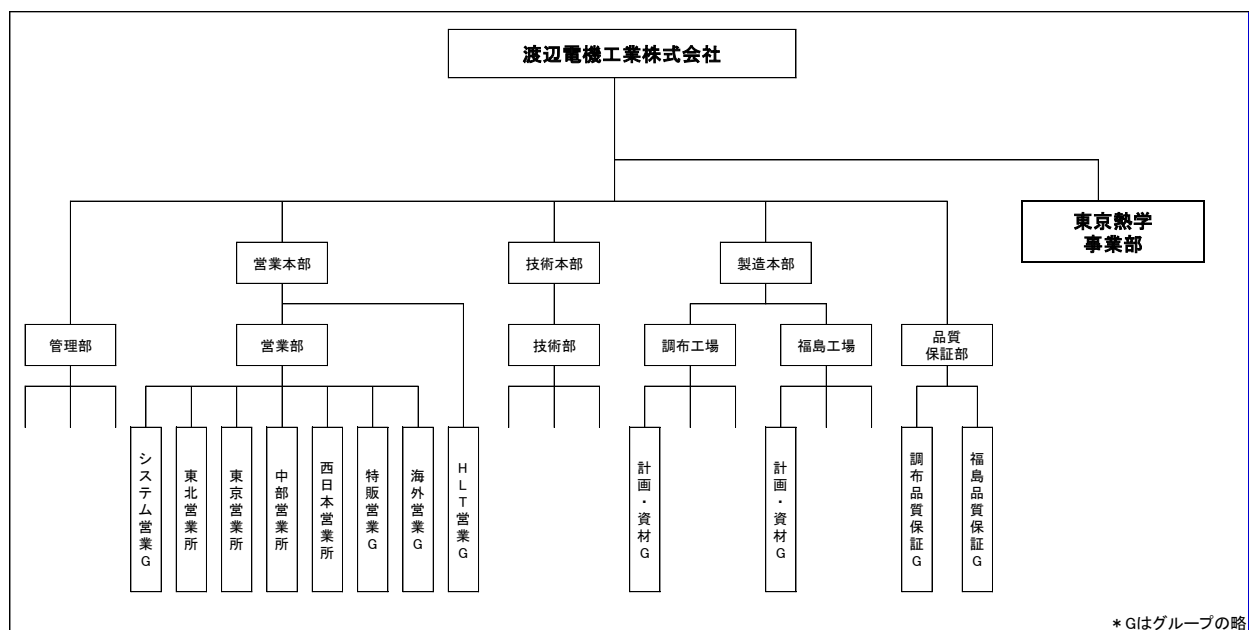

*Gはグループの略

東京熱学事業部の発足に伴う 2017 年 2 月 22 日以降のお取引に関して ①

		渡辺電機工業(株)東京熱学事業部	渡辺電機工業(株)
商品	取り扱い区分	・従来は(株)東京熱学が取扱っていた下記の商品。 ① 測温抵抗体 ② 熱電対 ③ 風速検出器 ④ 圧カトランスミッタ ⑤ CO2センサ など	・渡辺電機工業(株)の下記の商品。 ① デジタルパネルメータ ② 信号変換器 ③ アナログメーター ④ ネットワーク機器 ⑤ ヘッドライトテスター など
	商品名・型番	・商品名称及び型番の変更はありません。	・従来どおり変更はありません。
	品質保証	・2017年2月22日以降に販売した商品から、渡辺電機工業(株)東京熱学事業部が承ります。	・従来どおり変更はありません。
連絡先	本社	〒150-0001 東京都渋谷区神宮前6-16-19 TEL 03-3400-6141 FAX 03-3409-3156	
	東京熱学事業部	〒201-0004 東京都柏江市岩戸北3-11-7 TEL 03-5497-5131 FAX 03-5497-5255	
	東京営業所		〒150-0001 東京都渋谷区神宮前6-16-19 TEL 03-3400-6141 FAX 03-3409-3156
	東北営業所		〒969-1613 福島県伊達郡桑折町字桑島一、55 TEL 024-582-2664 FAX 024-582-5635
	中部営業所		〒460-0003 愛知県名古屋市中区錦1-4-25 伏見ITビル5F TEL 052-220-3344 FAX 052-220-3345
	西日本営業所		〒564-0063 大阪府吹田市江坂町1-14-33 TCビル5F TEL 06-6310-8565 FAX 06-6310-6462
	調布工場		〒182-0006 東京都調布市西つつじヶ丘1-1-10 TEL 042-490-8657 FAX 042-490-8658
	福島工場		〒969-1613 福島県伊達郡桑折町字桑島一、55 TEL 024-582-2660 FAX 024-582-5635

東京熱学事業部の発足に伴う 2017 年 2 月 22 日以降のお取引に関して ②

	渡辺電機工業(株)東京熱学事業部	渡辺電機工業(株)				
お取引	ご発注	<ul style="list-style-type: none"> ・ご発注書は従来の渡辺電機工業(株)製品と東京熱学事業部扱いの製品とで区分して送付いただきますようお願い申し上げます。 ・両製品をご購入いただき、発注書の区分が困難な場合は別途ご相談下さい。 				
	ご発注先	ご発注はお電話もしくは下記番号までFAXでお願い申し上げます。				
	東京熱学	東京熱学事業部 FAX 03-5497-5255				
	東京	東京営業所 FAX 03-3409-3156				
	東北	東北営業所 FAX 024-582-5635				
	中部	中部営業所 FAX 052-220-3345				
	西日本	西日本営業所 FAX 06-6310-6462				
	ご請求	ご請求書は従来の渡辺電機工業(株)製品と東京熱学事業部扱いの製品とで区分して送付させていただきます。両製品をご購入していただいているお客様にはご請求書が2種類送付されることになり、ご不便をお掛けいたしますがご理解賜りますようお願い申し上げます。				
	お取引条件	お取引条件は従来通りでお願いします。				
	お振込	<ul style="list-style-type: none"> ・東京熱学事業部扱いの製品と従来の渡辺電機工業(株)製品とでお振込みを区分していただきますようお願い申し上げます。両製品をご購入いただき、お振込みの区分が困難な場合は別途ご相談下さい。 				
	お振込先	<table border="0"> <tr> <td>銀行名:みずほ銀行 支店名:渋谷中央支店 店番:162 預金区分:普通 口座名:渡辺電機工業株式会社 フリガナ:ワタナベデンキコウギョウ(カ) 口座番号:1786327</td> <td>銀行名:みずほ銀行 支店名:渋谷中央支店 店番:162 預金区分:当座 口座名:渡辺電機工業株式会社 フリガナ:ワタナベデンキコウギョウ(カ) 口座番号:0103663</td> </tr> <tr> <td></td> <td>銀行名:三菱東京UFJ銀行 支店名:渋谷支店 店番:135 預金区分:当座 口座名:渡辺電機工業株式会社 フリガナ:ワタナベデンキコウギョウ(カ) 口座番号:9006680</td> </tr> </table>	銀行名:みずほ銀行 支店名:渋谷中央支店 店番:162 預金区分:普通 口座名:渡辺電機工業株式会社 フリガナ:ワタナベデンキコウギョウ(カ) 口座番号:1786327	銀行名:みずほ銀行 支店名:渋谷中央支店 店番:162 預金区分:当座 口座名:渡辺電機工業株式会社 フリガナ:ワタナベデンキコウギョウ(カ) 口座番号:0103663		銀行名:三菱東京UFJ銀行 支店名:渋谷支店 店番:135 預金区分:当座 口座名:渡辺電機工業株式会社 フリガナ:ワタナベデンキコウギョウ(カ) 口座番号:9006680
	銀行名:みずほ銀行 支店名:渋谷中央支店 店番:162 預金区分:普通 口座名:渡辺電機工業株式会社 フリガナ:ワタナベデンキコウギョウ(カ) 口座番号:1786327	銀行名:みずほ銀行 支店名:渋谷中央支店 店番:162 預金区分:当座 口座名:渡辺電機工業株式会社 フリガナ:ワタナベデンキコウギョウ(カ) 口座番号:0103663				
	銀行名:三菱東京UFJ銀行 支店名:渋谷支店 店番:135 預金区分:当座 口座名:渡辺電機工業株式会社 フリガナ:ワタナベデンキコウギョウ(カ) 口座番号:9006680					
お支払い	仕入先様からのご請求書については、従来の渡辺電機工業(株)と東京熱学事業部とで区分して送付いただきますようお願い申し上げます。両製品を納入していただき、請求書の区分が困難な場合は別途ご相談ください。					
ご請求先	ご請求は郵便にて下記連絡先までお願い申し上げます。					
東京熱学事業部	〒201-0004 東京都狛江市岩戸北3-11-7					
調布工場	〒182-0006 東京都調布市西つづじヶ丘1-1-10					
福島工場	〒969-1613 福島県伊達郡桑折町字桑島一、55					
問合せ	<p>【お問い合わせ先】</p> <p>渡辺電機工業(株) 担当者名 原田 陽平 TEL 03-3400-6141 FAX 03-3409-3156 e-mail: y.harada@watanabe-electric.co.jp</p> <p>東京熱学事業部 担当者名 荻野 孝夫 TEL 03-5497-5131 FAX 03-5497-5255 e-mail: t.ogino@watanabe-electric.co.jp</p>					